

QU'EST-CE QUE C'EST ?

DDM

DATE DE DURABILITÉ
MINIMALE

« À CONSOMMER
DE PRÉFÉRENCE AVANT ... »
„MINDESTENS HALTBAR BIS...“

La date de durabilité minimale est la date jusqu'à laquelle une denrée alimentaire conserve ses propriétés spécifiques dans des conditions de conservation appropriées. Au-delà de cette date, il n'y a pas de risque pour la santé humaine si l'emballage est intact et les conditions de stockage sont respectées. **Le produit peut encore être consommé mais peut perdre certaines qualités.**



QU'EST-CE QUE C'EST ?

DLC

DATE LIMITE
DE CONSOMMATION

« À CONSOMMER JUSQU'AU ... »
„ZU VERBRAUCHEN BIS ZUM...“

La date limite de consommation concerne les denrées alimentaires microbiologiquement très périssables et qui, de ce fait, sont susceptibles, après une courte période, de présenter un danger immédiat pour la santé humaine. **Au-delà de cette date, le produit ne peut plus être vendu ni consommé.**

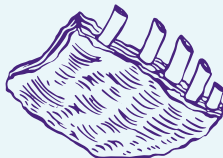

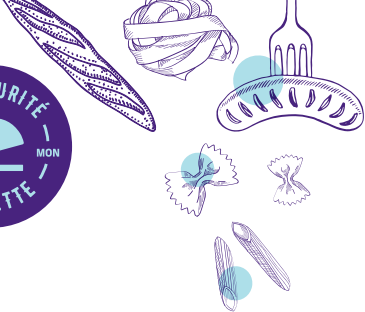

LE GOUVERNEMENT
DU GRAND-DUCHÉ DE LUXEMBOURG
Commissariat du gouvernement
à la qualité, à la fraude et
à la sécurité alimentaire

Avec le soutien de :



LE GOUVERNEMENT
DU GRAND-DUCHÉ DE LUXEMBOURG
Ministère de la Protection
des consommateurs



FOCAL POINT



Plus d'informations
sur notre site : www.securite-alimentaire.lu
