

LA SÉCURITÉ

DANS MON ASSIETTE



Contrôles dans les abattoirs

Greet Symons

Administration Luxembourgeoise vétérinaire et
alimentaire

Conférence *La sécurité dans mon assiette*

7 juin 2023

Rôle important des contrôles dans les abattoirs



LE GOUVERNEMENT
DU GRAND-DUCHÉ DE LUXEMBOURG

Puis-je manger de la viande en toute sécurité???

Bonne qualité?

Origine?



Bien-être
animal?

Confiance des
consommateurs !



- Trois Abattoirs agréés UE

- Nombres (nombre moyen des deux dernières années)
 - Bovins : 27.542
 - Porcs: 144.819
 - Ovins: 2.504
 - Caprins: 264
 - Autruches: 81
 - Chevaux: 1,5

- Vente à la ferme au Luxembourg

- Contrôles dans les abattoirs – la sécurité dans l’assiette

Contrôles concernant « la sécurité dans l'assiette »



- Bien-être animal
- Identification, informations sur la chaîne alimentaire
- Contrôle ante mortem
- Contrôle post mortem
- Contrôle de l'hygiène
- Traçabilité



Bien-être animal



LE GOUVERNEMENT
DU GRAND-DUCHÉ DE LUXEMBOURG

- Pas de douleur – détresse - souffrance

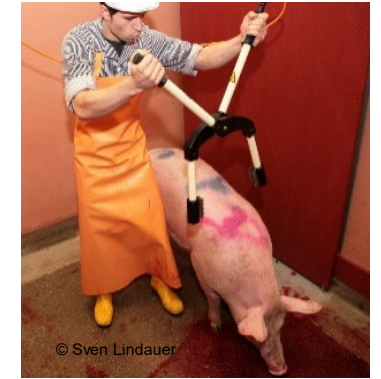

- mis à mort uniquement après étourdissement
- Contrôle (Check List, Certificat de compétence)
- Corrélation bien-être animal – qualité de la viande



LA SÉCURITÉ

DANS MON ASSIETTE

Greet Symons– Contrôles dans les abattoirs

La sécurité dans mon assiette – 7 juin 2023

Identification – informations sur la chaîne alimentaire



➤ Identification



Source: Cobolux Production S.A.



Source: Cobolux Production S.A.



➔ n° marché

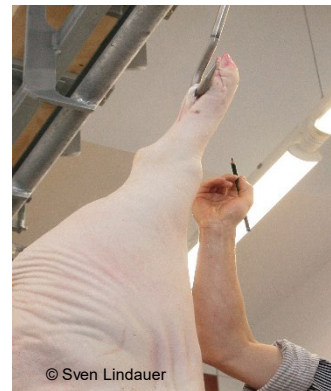

© Sven Lindauer



Source: Cobolux Production S.A.

➤ L'identité de l'animal/ d'un groupe d'animaux doit rester visible pendant toute la durée du processus d'abattage.



➤ Informations sur la chaîne alimentaire

- Traces

Informations sur la chaîne alimentaire
Informationen zur Lebensmittelsicherheit

LE GOUVERNEMENT
DU GRAND-DUCHÉ DE LUXEMBOURG
Ministère de l'Agriculture, de la Pêche
et de l'Élevage public

NUMÉRO DE LA CHAÎNE ALIMENTAIRE

SANITEL

Nom & adresse Producteur / détenteur
Name & Anschrift des Erzeugers / Tierhalter

Bovin / Rind Volaille / Geflügel
 Équidé / Pferd Lapin / Kaninchen
 Mouton / Schaf gibier élevage / Farmwild
 Chèvre / Ziege Porcin / Schwein

Nombre d'animaux / Anzahl Tiere Date de chargement / Verladedatum Heure de chargement / Verladezeit

Je certifie que ces animaux sont aptes au transport selon Art.3 du Règlement CE 01/2005
1 Ich bestätige dass diese Tiere transportfähig sind nach Art.3 der Verordnung EG 1/2005

Je soussigné déclare que suivant le §4a)ii de la, section III de l'annexe II du Règlement (CE) no 853/2004, il n'y a pas d'informations pertinentes à signaler et que les animaux à abattre n'ont pas reçu de médication dont le délai d'attente n'ait été observé.
2 Ich Unterzeichneter bestätige, dass nach Anhang II, Abschnitt III §4a)ii der Verordnung (EG) Nr. 853/2004, keine relevanten Informationen mitzuteilen sind und dass den zu schlachtenden Tieren keine Medikamente verabreicht wurden bei denen die Wartezeit nicht eingehalten wurde.

Maladies constatées sur les animaux durant le dernier mois
Festgestellte Krankheiten während des letzten Monats Oui / Ja Non / Nein
3
Si oui, quelles constatations
Wenn ja, welche Feststellungen

Résultats positifs d'analyse pouvant avoir une influence sur la sécurité alimentaire durant le dernier mois
Positive Resultate von Analysen welche während des letzten Monats die Lebensmittelsicherheit beeinträchtigen könnten Oui / Ja Non / Nein
4
Si oui, lesquelles Date
Wenn ja, Welche Datum

Nom & Adresse du vétérinaire d'exploitation(*)
Name & Anschrift des Betriebstierarztes

Date et signature du producteur / détenteur
Datum und Unterschrift des Erzeugers / Tierhalters

(*) Cette rubrique doit seulement être remplie pour les abattoirs à l'étranger
Dieser Abschnitt muss nur für Schlachthöfe im Ausland ausgefüllt werden

Cachet de l'abattoir Cachet du vétérinaire officiel

Administration des Services Vétérinaires
B.P. 1403
L-1014 Luxembourg

Tel : 24 78 25 39
Fax : 40 75 45
Email : info@asv.public.lu

Contrôle ante mortem = avant la mort = animal vivant



LE GOUVERNEMENT
DU GRAND-DUCHÉ DE LUXEMBOURG

Vétérinaire officiel

Tous les animaux



Dans les 24h qui suivent l'arrivée des animaux à l'abattoir – moins de 24h avant l'abattage

Contrôle post mortem = inspection des viandes



LE GOUVERNEMENT
DU GRAND-DUCHÉ DE LUXEMBOURG

Vacataires/vétérinaires officiels

Tous les animaux

Immédiatement après l'abattage



© Sven Lindauer



© Sven Lindauer



© Sven Lindauer

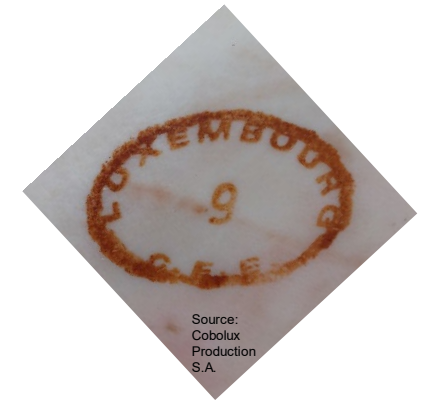
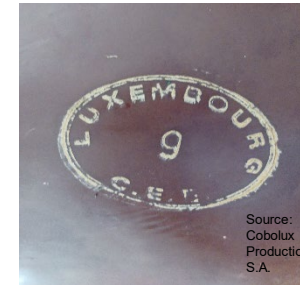

saisie partielle – saisie totale



Si nécessaire : prendre des échantillons

Contrôle de l'hygiène



- Hygiène → sécurité alimentaire → sécurité santé publique
- Avant le début de l'abattage ET pendant tout le processus de l'abattage

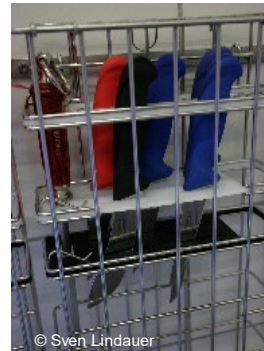
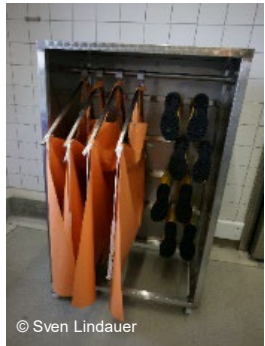

- La chaîne du froid – Température des carcasses



Traçabilité



LE GOUVERNEMENT
DU GRAND-DUCHÉ DE LUXEMBOURG



D'où vient le produit – où ira-t-il ??

Protection Santé publique



➤ points importants :

- Identification de l'animal - Documents d'identification - N° d'abattage / N° de lot - L'étiquetage de la viande - La marque de salubrité



Passport bovin conforme règlement CE 1760/2000	
N° national bovin / Nationale Herdennummer	
LU950xxxx	
Identification zébra/Cléviens LU (x)xxxxxxxx	
Naissance / Geburtsdatum	Sexe / Geschlecht
xxxx/xxxx	Female/Weiblich
Type	Mère / Mutter
LU950xxxx	xxxx/xxxx
Transport de viande / Fleischtransport	Foyers d'origine / Herkunftsort
LU950xxxx	xxxx/xxxx
Région / Region	Boite à viande / Fleischbox & Wurst
001 x	
002	
003	
004	
005	
3. A. Système des Abattages (Tag / Mindest / Jahr)	
3. B. Système de des Abattages	
3. C. Système de des Abattages	



Source: Cobolux Production S.A.

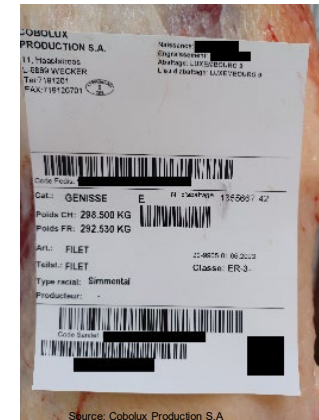

Source: Cobolux Production S.A.

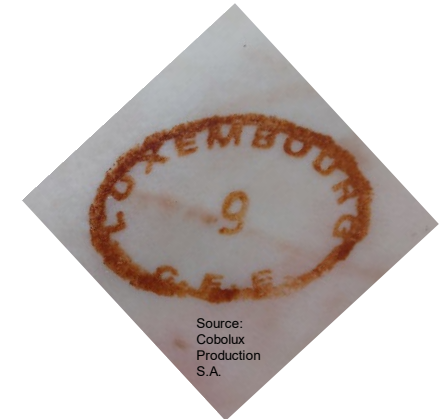

Source: Cobolux Production S.A.

Puis-je manger de la viande en toute sécurité???



LE GOUVERNEMENT
DU GRAND-DUCHÉ DE LUXEMBOURG



Oui !!!

