KONTROLLE VUN DER LIEWENSMËTTELKETTEN ZU LËTZEBUERG

1. ZUELE FIR LËTZEBUERG

+- 1.700
landwirtschaftlech Betriber

+- 8.000
Liewensmëttel-Betriber

4 Verwaltungen
vum Ministère fir Landwirtschaft

Lëtzebuerger Veterinär- a Liewensmëttelverwaltung **(ALVA)**
Verwaltung fir technesch Servicer vun der Landwirtschaft **(ASTA)**
Wäibauinstitut **(IVV)**
Service d'économie rurale **(SER)**

ALVA ASTA IVV SER

Kontrolle
pro Joer:

Kontrollen an de **Betriber: +- 4.800**
Kontrollen op **Produiten: +- 363.000**
Kontrollen op lieweg **Déieren: +- 21.000**

2. WISOU GËTT KONTROLLÉIERT?

Fir d'**Gesondheet** vun Mënsch, Déier a Planz nom Prinzip vun **One Health.**

Fir d'**Wuelbefanne** vum Déier.

Fir datt de Konsument **sécher** Liewensmëttel genéisse kann.

Fir datt de Konsument **net getäuscht** gëtt.

3. WOU GI KONTROLLE GEMAACHT?

An der Produktioun

- Bauerenhäff
- Wëngerten

An der Transformatioun

- Déierefudder
- Schluechthaiser
- Kellereien a Brauereien
- Industrie

Hierstellung vun Liewensmëttel:
- Mëllechprodukter
- Fleesch a Fësch
- Uebst a Geméis
- Fäerdeg Platen

An der Distributioun

- Transport
- Stockage
- Grossisten

- Traiteur
- Bäckereien
- Metzlereien
- Handel
- Horeca
- Kollektive Kichen
- Online Handel

Import an Export
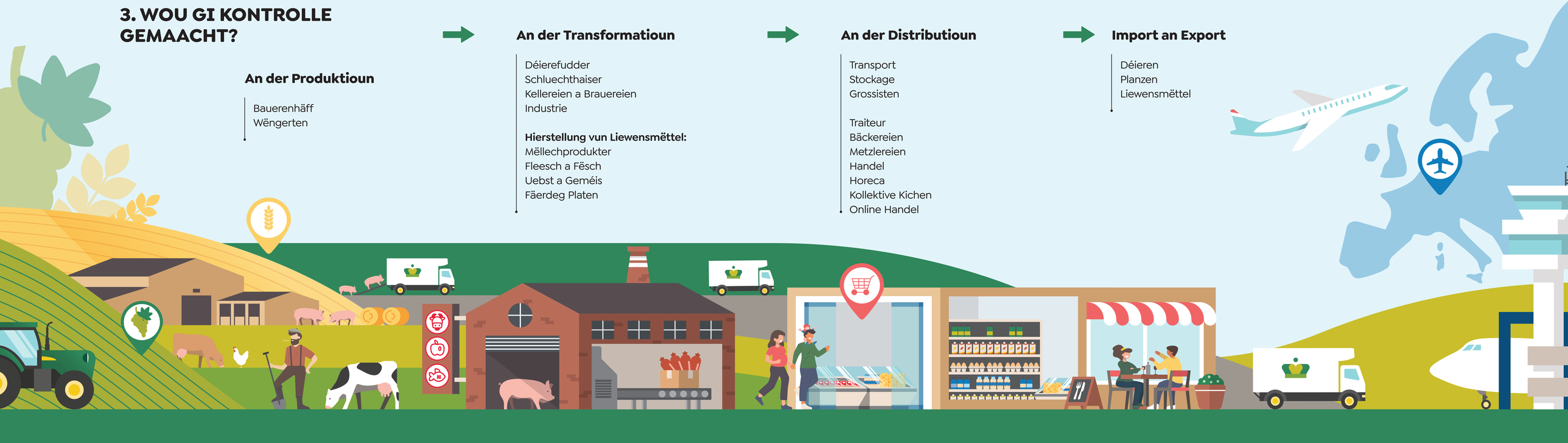
- Déieren
- Planzen
- Liewensmëttel